BSL 150 BASIC ATEX 22

MOTORE

Nr 1 x Motore Brushless

MATERIALE DA ASPIRARE

Polvere

TIPO DI FILTRO

Poliestere Stellare

TIPO DI PULIZIA

Scuotimento Manuale

Il modello BSL 150 è un aspiratore ATEX compatto, leggero, con filtro in poliestere stellare e caratterizzato da una motorizzazione brushless di tipo By-pass. Le dimensioni contenute, unite al peso ridotto e alla maneggevolezza della macchina, lo rendono un prodotto versatile, comodo e sicuro per applicazione in ambienti potenzialmente esplosivi.

Caratteristiche

PULIZIA
Pulizia a scuotimento manuale

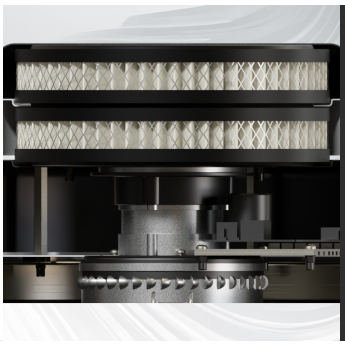

MOTORIZZAZIONE
1 Motore brushless

FILTRAZIONE
Filtro primario in poliestere

RACCOLTA
Sistema di raccolta da 50lt

Specifiche tecniche

Dati tecnici	BSL 150 BASIC ATEX 22
MATERIALE DA ASPIRARE	Polvere
MOTORE	Nr 1 x Motore Brushless
MARCATURA	Zona 22 - 3D Ex h tc IIIB T 135°C Dc
POTENZA	1200 W
TENSIONE	230 V
FREQUENZA	50 Hz
CORRENTE	6 A
CONSUMO D'ARIA	-
PORTATA D'ARIA	230 m3/h
DEPRESSIONE	330 mBar
DEPRESSIONE MASSIMA	-
BOCCHETTONE	Type C Centr. 70 mm
DIMENSIONI	57x56 h125 cm
PESO	35 Kg
SISTEMA DI RACCOLTA	Fusto
CAPACITÀ DI RACCOLTA	50 L
LONGOPAC	-
GALLEGGIANTE ELETTRICO	-
DIAMETRO CAMERA FILTRANTE	Ø 400 mm
TIPO DI FILTRO	Poliestere Stellare
PROPRIETÀ DEI FILTRI	M Antistatico
SUPERFICIE FILTRANTE	13.000 cm2
TIPO DI PULIZIA	Scuotimento Manuale
SCARICO LIQUIDO	-
TIPO DI FILTRO HEPA	Opzionale
SUPERFICIE FILTRANTE HEPA	-